31 января - 01 февраля 2017 г.

XVII международная научно-практическая конференция

НОВЫЕ ИНФОРМАЦИОННЫЕ ТЕХНОЛОГИИ В ОБРАЗОВАНИИ

Мероприятия и методические материалы фирмы «1С» для образовательных организаций

Кусакина Евгения Викторовна,
специалист группы автоматизации
организаций дошкольного, общего и
дополнительного образования

ФИРМА "1С"

Интернет-курсы

Управление дошкольным учреждением в «1С:Предприятии»

Инфописьмо №15755 от 24.10.2012

http://edu.1c.ru/dist/edu/about_course_udo.asp

Программно-методические комплексы «1С» для психологов дошкольных учреждений

Инфописьмо №17039 от 14.08.2013 г.

http://edu.1c.ru/dist/edu/about_course_psy.asp

Основы работы с программой «1С:Дошкольное питание»

Инфописьмо №17039 от 14.08.2013 г.

http://edu.1c.ru/dist/edu/about_course_doshpit.asp

Интернет-курсы

Бесплатные демо-версии интернет-курсов размещены на сайте

www.edu.1c.ru

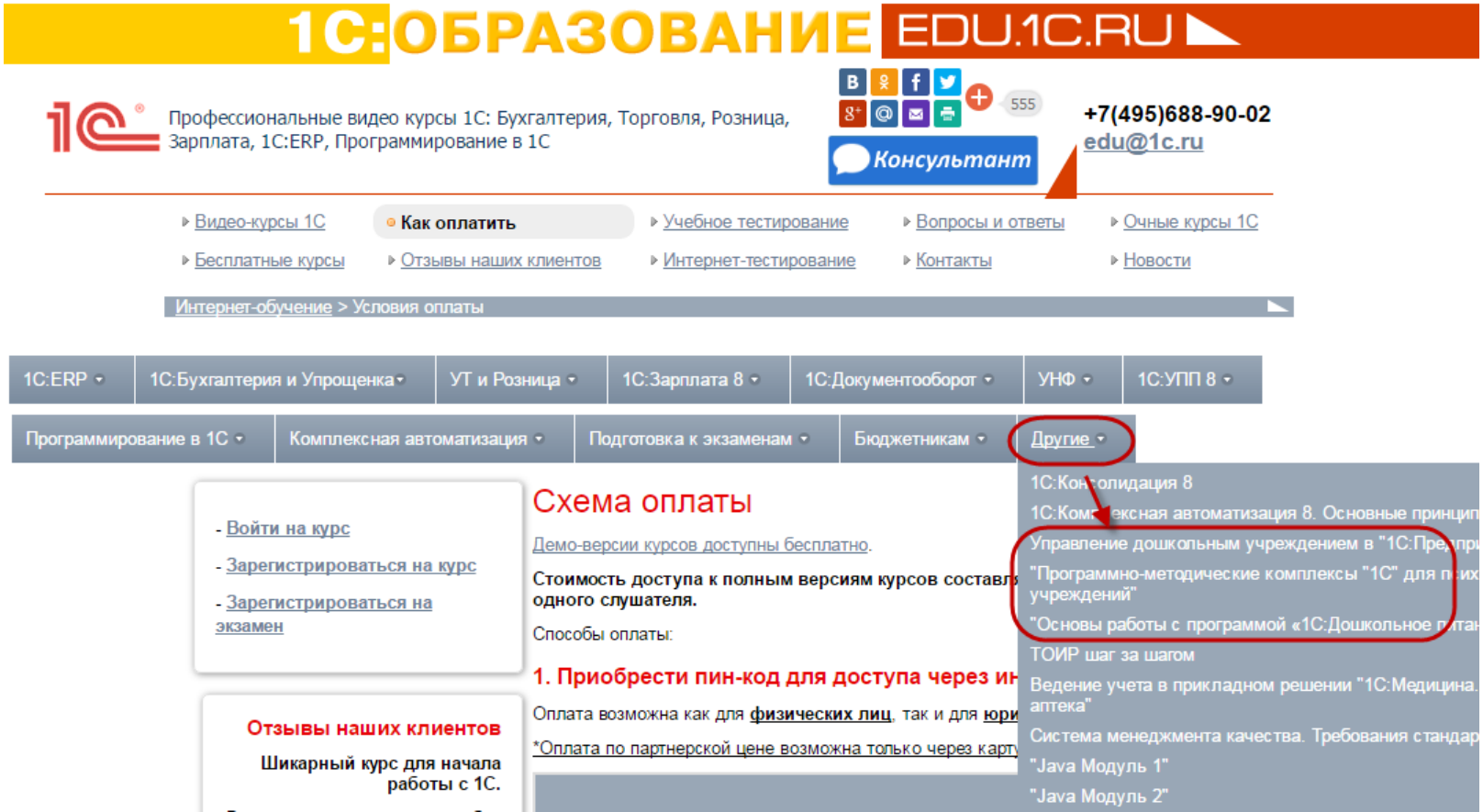

Интернет-курсы

Материалы курсов включают:

- теоретический материал, знания которого требуются для практической работы в программах,
- практические задания,
- видеоматериалы,
- тесты по изучаемым темам.

Практические задания материалов курса максимально приближены к выполнению ежедневной работы в реальном дошкольном учреждении

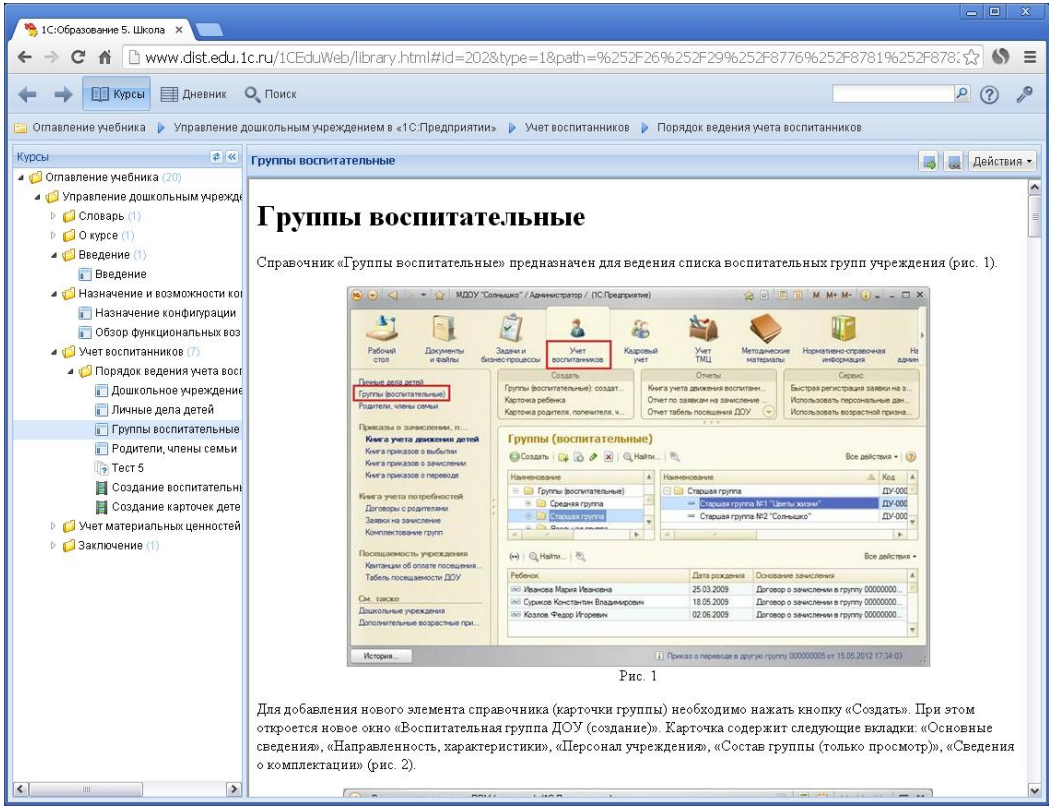

Интернет-курсы

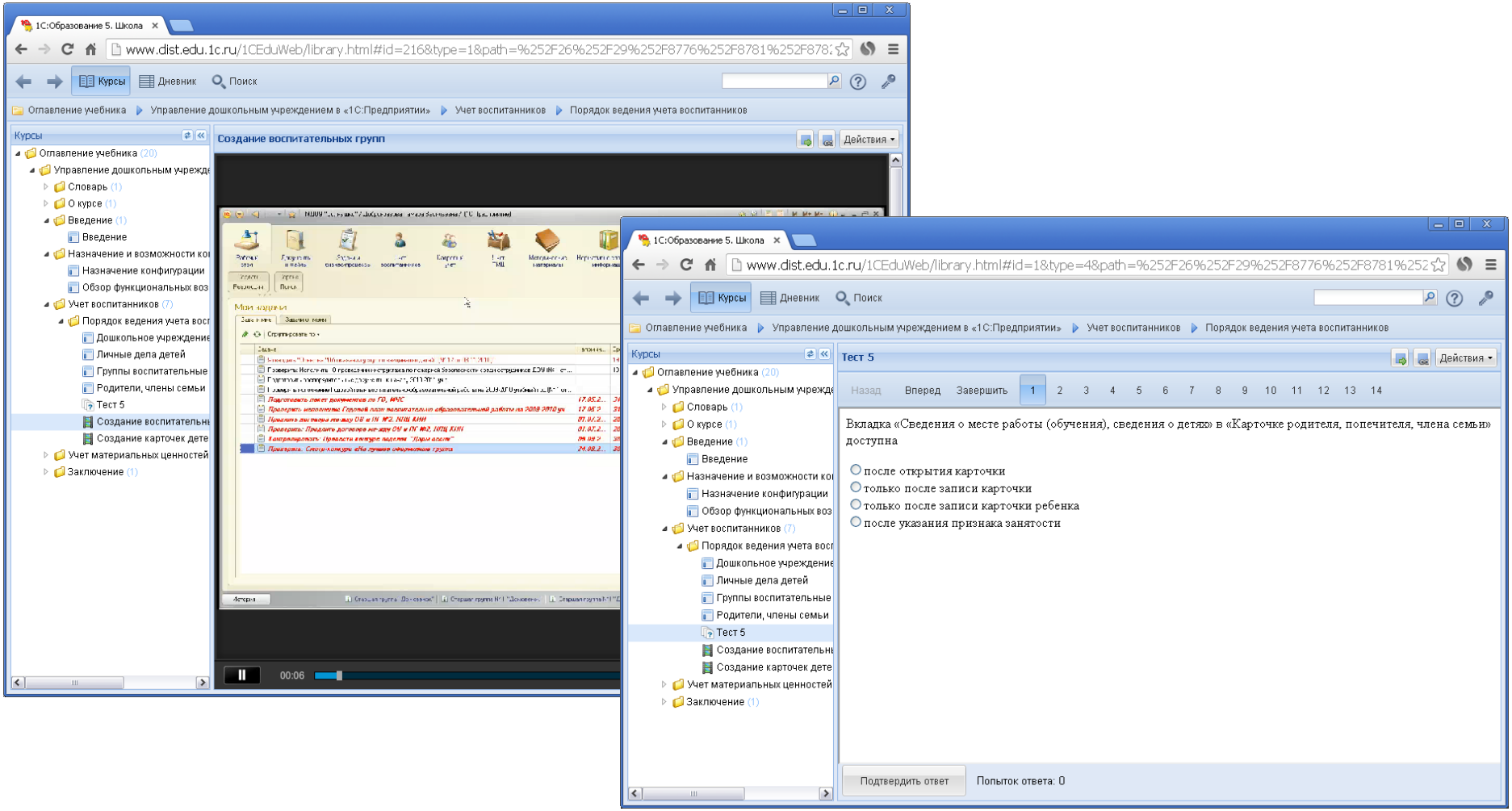

Как приобрести

- Стоимость доступа к курсам – 2100 рублей за месяц для одного слушателя
- Оплата через интернет на сайте

www.online.1c.ru

Как приобрести

Приобретение карт оплаты:

- У партнеров фирмы «1С»

www.1c.ru/rus/partners/search.htm

- В отделе розничных продаж фирмы «1С»

Москва, ул. Селезневская, д. 21

- В интернет-магазине фирмы «1С»

www.1c-interes.ru

Программы > Обучающие > Образование

Вебинары

- Информация о планирующихся мероприятиях:
  - **www.1c.ru** в разделе «Мероприятия»
  - **www.solutions.1c.ru** в карточках продуктов
  - **www.obr.1c.ru** в Анонсах
- Видеозаписи прошедших вебинаров можно
  - посмотреть: solutions.1c.ru – «Информационные материалы» в карточках программных продуктов
  - получить, отправив запрос на cko@1c.ru

Следите за нашими новостями!

Анонс мероприятий «1С» для образования

- Участие в мероприятиях Конгресса конференций «Информационные и коммуникационные технологии в образовании» (ИТО-2015), который ежегодно проводится при поддержке Минобрнауки РФ (http://ito.edu.ru)
- Всероссийский педагогический марафон учебных предметов (марафон.1сентября.рф)
- Вебинары

Анонс мероприятий «1С» для образования

- **На сайтах:**
  - http://solutions.1c.ru/
  - http://1c.ru/
- **Facebook**
  - https://www.facebook.com/groups/1C.Edu/
  - https://www.facebook.com/1C.Solutions/

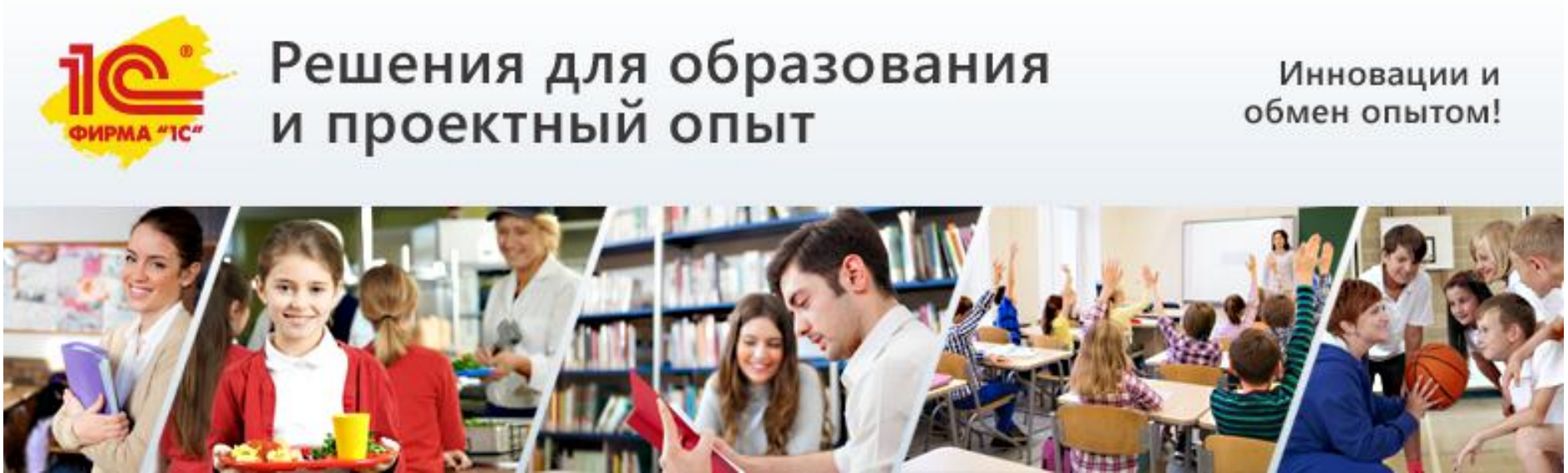

Демо-сервис отраслевых продуктов для образования

ОТРАСЛЕВЫЕ И СПЕЦИАЛИЗИРОВАННЫЕ РЕШЕНИЯ 1С:ПРЕДПРИЯТИЕ

Корзина (0) | Войти | Зарегистрироваться

О сайте | О решениях 1С | Карта сайта | Обратная связь

Каталог продуктов | Партнеры | Проекты внедрений | Мероприятия | Новости | Статьи | Форум

Главная > Каталог продуктов > 1С:Общеобразовательное

1С:Общеобразовате

Описание | Возможности | Приобретение | Со

Возможности

Сервис "1С и Яндекс.Касса: Пл

Бесплатное мобильное приложение для Andro

Комплект вопросов сертификационного экзам учреждение" с примерами решений

Программный продукт включён в Едины вычислительных машин и баз данных: https://

"1С:Общеобразовательное учреждение" обесп информатизации школ, как ведение электр информирование родителей об успеваемости и услуг, управление учебным процессом в соотв образовательных стандартов нового поколения и

Для кого предназначен программный пр

Программа "1С:Общеобразовательное учреждени учреждениях как:

- начальная школа;

ОТРАСЛЕВЫЕ И СПЕЦИАЛИЗИРОВАННЫЕ РЕШЕНИЯ 1С:ПРЕДПРИЯТИЕ

Войти | Зарегистрироваться

О сайте | О решениях 1С | Карта сайта | Обратная связь

Каталог продуктов | Партнеры | Проекты внедрений | Мероприятия | Новости | Статьи | Форум

1С:Общеобразовательное учреждение

Заявка на онлайн демонстрацию продукта

Все заявки на демонстрацию отраслевых и специализированных решений обрабатываются на единой демонстрационной площадке - **Демо-сервисе отраслевых продуктов**. В роли демонстраторов выступают партнеры фирмы 1С (информация для партнеров).

По заявке на онлайн демонстрацию решения, клиенту предоставляется:

- Онлайн демонстрация от партнера фирмы "1С". Для этого в личном кабинете требуется выбрать партнера-демонстратора и согласовать с ним время демонстрации.
- Тест-драйв - это возможность самостоятельного тестирования решения **до 30 дней бесплатно** до момента его приобретения (до 10 одновременно работающих пользователей). В зависимости от сложности продукта тест-драйв может быть предоставлен сразу после отправки заявки либо после выбора партнера и согласования с ним времени демонстрации.

После окончания тест-драйва вы можете приобрести «коробочную» версию, электронную поставку либо продолжить работу на коммерческих условиях в «облачном» режиме (варианты приобретения зависят от конкретного продукта).

Отправляя заявку на демонстрацию продукта по кнопке "Отправить":

- Вы соглашаетесь на обработку ваших персональных данных.
- Вы соглашаетесь предоставлять обратную связь партнеру фирмы "1С" или сотруднику фирмы "1С".
- Вы предоставляете реальные контактные данные. Если контактные данные указаны некорректно, то пользователь может быть отключен от **Демо-сервиса отраслевых продуктов**.

Внимание! Доступ к программным продуктам носит демонстрационный характер и не предназначен для хранения рабочих данных.

В случае возникновения вопросов по работе Демо-сервиса отраслевых и специализированных решений, обращайтесь в Фирму "1С" по адресу demoserver@1c.ru.

Мы в социальных сетях

	https://www.facebook.com/groups/1C.Edu/
	https://www.youtube.com/channel/UCOQPVuwr2gjksDfw66Jpv8w/videos
	https://vk.com/1cedu
ОТРАСЛЕВЫЕ И СПЕЦИАЛИЗИРОВАННЫЕ РЕШЕНИЯ 1С:ПРЕДПРИЯТИЕ	http://solutions.1c.ru/education

31 января - 01 февраля 2017 г.

XVII международная научно-практическая конференция

НОВЫЕ ИНФОРМАЦИОННЫЕ ТЕХНОЛОГИИ В ОБРАЗОВАНИИ

Благодарю за внимание!

cko@1c.ru

ФИРМА "1С"